



VERBAND DER BERGUNGS- UND
ABSCHLEPPUNTERNEHMEN E.V.

Preis- und Strukturumfrage im Bergungs- und Abschleppgewerbe

Ergebnisse 2014



VBA e.V.
Linderhauser Straße 141
42279 Wuppertal
Telefon 02 02 / 2 66 56-0
Telefax 02 02 / 2 66 56-4

© VBA Wuppertal

Pkw-Auftragsbereich

für den Leistungsbereich bis 3,49 t zGM

Alle Verrechnungssätze sind statistische Mittelwerte (ø)

- in EUR pro Std., EUR pro Kilometer oder EUR pro Kalendertag
- inkl. den Kosten für das Personal der Einsatzfahrzeuge (= Fachmann Pkw-Bereich)
- inkl. Hakenlastversicherung
- ohne gesetzl. Mehrwertsteuer



Lkw für Fahrzeugbeförderung (Bergungs-/Plateaufahrzeuge) Schlüssel-Nr.: 0828 00/1628 00

Fahrzeuge, die liegengebliebene Fahrzeuge mittels technischer Einrichtungen, d.h. mittels Winde und/oder Ladekran auf die Ladefläche ziehen oder heben und dann abtransportieren.

Lkw f. Fahrzeugbeförderung - LFB



bis 7,49 t:	135,00 EUR/Std
bis 11,99 t:	149,00 EUR/Std
bis 14,99 t:	160,00 EUR/Std
ab 15 t:	175,00 EUR/Std

Lkw f. Fahrzeugbeförderung mit Kran - LFBK



bis 11,99 t:	150,00 EUR/Std
bis 14,99 t:	165,00 EUR/Std
über 15 t:	175,00 EUR/Std

Selbstfahrende Arbeitsmaschine Abschleppwagen (Kranwagen) / Unterfahrlift (AW/AWU)

Schlüssel-Nr.: 1601 00

Das sind selbstfahrende Arbeitsmaschinen, mit denen andere Fahrzeuge mittels eines Krans angehoben und abtransportiert werden können.

Ein AUFLADEN darf nicht möglich sein.



Abschleppwagen	135,00 EUR/Std
----------------	----------------

So.Kfz Pannenhilfe-Fahrzeug (SKP) Schl.-Nr.: 1829 00/1629 00

Fahrzeuge, die nach ihrer Bauart und Einrichtung ausschließlich zur Behebung (vornehmlich) technischer Störungen von Kraftfahrzeugen an Ort und Stelle mit Bordmitteln bestimmt sind.



Pannenhilfe-Fahrzeug mit Fachkraft	98,00 EUR/Std
------------------------------------	---------------

Fern- und Überführungsfahrten

bei PickUp-Transporten mittels Anhängergespann:

Leer-Kilometer:	1,16 EUR/km
Transport-Kilometer:	1,50 EUR/km
Gesamt-Kilometer:	1,50 EUR/km

bei PickUp-Transporten mit Lkw f. Fahrzeugbeförderung:



Leer-Kilometer:	1,30 EUR/km
Transport-Kilometer:	1,65 EUR/km
Gesamt-Kilometer:	1,65 EUR/km

Diagnose-Geräte

pauschal pro Einsatz:
45,00 EUR

nach Einsatzzeit:
35,00 EUR/Std

Radroller



pauschal pro Einsatz:	35,00 EUR
-----------------------	-----------

Lkw-Auftragsbereich

für den Leistungsbereich **ab 3,5 t bis über 22,0 t zGM**

Alle Verrechnungssätze sind statistische Mittelwerte (\emptyset)

- in EUR pro Std., EUR pro Kilometer oder EUR pro Kalendertag
- inkl. den Kosten für das Personal der Einsatzfahrzeuge (= Fachmann Lkw-Bereich)
- inkl. Hakenlastversicherung
- ohne gesetzl. Mehrwertsteuer

Beim Leistungsbereich ab 3,5 t zGM (Lkw-Auftragsbereich) sollte nach Auffassung des VBA das Gewicht des Havaristen die Bemessungsgrundlage für die Stundenverrechnungssätze sein; mit welchem Fahrzeug der Auftrag durchgeführt wird, ist von untergeordneter Bedeutung, solange nur ein einzelnes Fahrzeug zum Einsatz kommt.

Pannenhilfe-Fahrzeug (SKP) Schlüssel-Nr.: 1629 00/1829 00



Besetzt mit Fachkraft	118,00 EUR/Std
Besetzt mit Bergungsleiter	140,00 EUR/Std

Sonstige-Kfz. Werkstattwagen (SKW) Schlüssel-Nr.: 1625 00/1825 00



Besetzt mit Fachkraft	145,00 EUR/Std
Besetzt mit Bergungsleiter	165,00 EUR/Std

Selbstfahrende Arbeitsmaschine Abschleppwagen (Kranwagen) / Unterfahrlift (AW/AWU)

Schlüssel-Nr.: 1601 00

Das sind selbstfahrende Arbeitsmaschinen, mit denen andere Fahrzeuge mittels eines Krans angehoben und abtransportiert werden können. Ein AUFLADEN darf nicht möglich sein.

Mit 2-achsigem Unterfahrlift



3,5 t bis 7,49 t zGM	180,00 EUR/Std
7,5 t bis 15,99 t zGM	210,00 EUR/Std
16,0 t bis 21,99 t zGM	230,00 EUR/Std
ab 22,0 t zGM + darüber	245,00 EUR/Std

Mit 3-achsigem Unterfahrlift



3,5 t bis 7,49 t zGM	195,00 – 210,00 EUR/Std
7,5 t bis 15,99 t zGM	230,00 – 240,00 EUR/Std
16,0 t bis 21,99 t zGM	260,00 EUR/Std
ab 22,0 t zGM + darüber	260,00 EUR/Std

Mit 4-achsigem Unterfahrlift



3,5 t bis 7,49 t zGM	220,00 – 231,00 EUR/Std
7,5 t bis 15,99 t zGM	261,00 – 265,00 EUR/Std
16,0 t bis 21,99 t zGM	280,00 – 285,00 EUR/Std
ab 22,0 t zGM + darüber	280,00 – 285,00 EUR/Std

Sonderfahrzeug Berge- und Abschleppkran (SBAK) (z.B. als BKF von Tadano Faun)
Einsatz als Abschleppfahrzeug



3,5 t bis 7,49 t zGM	220,00 – 235,00 EUR/Std
7,5 t bis 15,99 t zGM	240,00 – 250,00 EUR/Std
16,0 t bis 21,99 t zGM	270,00 – 275,00 EUR/Std
ab 22,0 t zGM + darüber	293,00 – 295,00 EUR/Std

Kombinierter Einsatz als Abschlepp- und Kranfahrzeug

für Havaristen 35/40 t	320,00 – 335,00 EUR/Std
------------------------	-------------------------

Einsatz für Bergungen nur als Kranfahrzeug

für Havaristen 35/40 t	280,00 – 300,00 EUR/Std
------------------------	-------------------------

Mobilkrane (MK) Schlüssel-Nr.: 1627 00 **und Autokrane (AK)** Schlüssel-Nr.: 1621 01
bei Bergungen im Schwerlastbereich

Alle Verrechnungssätze sind statistische Mittelwerte (ø)

- in EUR pro Std., EUR pro Kilometer oder EUR pro Kalendertag
- inkl. den Kosten für das Personal der Einsatzfahrzeuge (= Fachmann Schwerverkehrs-Bereich)
- inkl. Hakenlastversicherung
- ohne gesetzl. Mehrwertsteuer

Die Auswertungen der letzten Jahre haben gezeigt, dass die Unternehmen bei Bergungen im Schwerlastbereich keinen Unterschied machen zwischen dem Einsatz mit einem Autokran oder einem Mobilkran. Die Stundenverrechnungssätze sind gleich hoch.

Hubleistung

bis 25 t	185,00 EUR/Std
von 25 – 30 t	210,00 EUR/Std
von 30 – 35 t	220,00 EUR/Std
von 35 – 40 t	257,00 EUR/Std
von 40 – 45 t	260,00 EUR/Std
von 45 – 50 t	265,00 EUR/Std
von 50 – 60 t	275,00 EUR/Std
von 60 – 70 t	280,00 EUR/Std
von 70 – 80 t	290,00 EUR/Std
von 80 – 90 t	280,00 EUR/Std
über 90 t	320,00 EUR/Std

Ladekrane auf Lkw

Schwere Ladekrane, die (in der Regel) auf AWU, Sattelzugmaschinen usw. verbaut sind und beim Einsatz zusätzlich benötigt werden (z.B. zur Ladungsbergung).



max. Hubleistung



bis 15 t	165,00 EUR/Std
von 15 – 30 t	185,00 EUR/Std
von 30 – 50 t	200,00 EUR/Std
über 50 t	235,00 EUR/Std



Überführungsfahrten und Zusatzgeräte

Alle Verrechnungssätze sind statistische Mittelwerte (\emptyset)

- in EUR pro Std., EUR pro Kilometer oder EUR pro Kalendertag
- inkl. den Kosten für das Personal der Einsatzfahrzeuge (= Fachmann Schwerverkehrs-Bereich)
- inkl. Hakenlastversicherung
- ohne gesetzl. Mehrwertsteuer

Tieflader inkl. Zugmaschine Schwerverkehr		
	mit. Anh. (EUR)	mit Aufl. (Eur)
bis 20 t zGM	225,00 EUR/Std	–
21 t bis 30 t	220,00 EUR/Std	240,00 EUR/Std
31 t bis 40 t	275,00 EUR/Std	250,00 EUR/Std
über 40 t	310,00 EUR/Std	246,00 EUR/Std

Tieflader ohne Zugmaschine Schwerverkehr		
	Anh. (EUR)	Aufl. (EUR)
bis 20 t zGM	145,00 EUR/Std	–
21 t bis 30 t	130,00 EUR/Std	130,00 EUR/Std
31 t bis 40 t	136,00 EUR/Std	141,00 EUR/Std
über 40 t	–	155,00 EUR/Std

Zugmaschine		
	für Anh. (EUR)	für Aufl. (EUR)
bis 20 t zGM	140,00 EUR/Std	130,00 EUR/Std
21 t bis 30 t	155,00 EUR/Std	140,00 EUR/Std
31 t bis 40 t	175,00 EUR/Std	175,00 EUR/Std
über 40 t	195,00 EUR/Std	180,00 EUR/Std

Ballast-Anhänger		nach Einsatzzeit
bis 20 t		135,00 EUR/Std
von 21 – 30 t		135,00 EUR/Std
von 31 – 40 t		180,00 EUR/Std
über 40 t		180,00 EUR/Std

Gabelstapler, Straßenausführung		nach Einsatzzeit
Tragkraft		
1 t bis 2 t		90,00 EUR/Std
von 2 t bis 5 t		100,00 EUR/Std
über 5 t		135,00 EUR/Std

Teleskoplader, Radlader für ...	Tragkraft	
	Straße - nach Einsatzzeit	Gelände - nach Einsatzzeit
von 1 t bis 2 t	100,00 EUR/Std	110,00 EUR/Std
von 2 t bis 5 t	125,00 EUR/Std	125,00 EUR/Std
über 5 t	145,00 EUR/Std	160,00 EUR/Std

Sondergeräte für den Schwerverkehr



Dolly Achsen (1-achsig) (DA)	pro Bergungseinsatz
bis 10 t	130,00 EUR
10 – 20 t	150,00 EUR



Dolly Achsen (2-achsig) (DA)	pro Bergungseinsatz
bis 20 t	265,00 EUR

Ölbindemittel	ohne Entsorgung	inkl. Entsorgung
pro kg:	3,50 EUR	5,00 EUR
pro l:	2,60 EUR	4,50 EUR
Pauschaler Einsatz von Ölbindemitteln:		30,00 EUR

Abrollmulden

Einsatz Lkw mit Hakenlift	170,00 EUR/Std
Standgebühr für beladene Abrollmulden	50,00 EUR/Tag
Abrollmulde (ca. 30 m ³)	30,00 EUR/Stck

Absetzcontainer

Einsatz Lkw mit Absetzcontainer	150,00 EUR/Std
Standgebühr für beladene Absetzcontainer	20,00 EUR/Tag
Absetzcontainer (ca. 10 m ³)	40,00 EUR/Stck

Diagnose-Geräte	pauschal pro Einsatz:	nach Einsatzzeit:
	55,00 EUR	50,00 EUR/Std

Schwere Radroller	pro Bergungseinsatz
	250,00 EUR

Anschlagmittel	pro Achse
	180,00 EUR

Spezial-Breitbandgurte	pro Bergungseinsatz
	105,00 EUR

Hebetraversen	pro Bergungseinsatz
	168,00 EUR

Bergekissen

Rüstfahrzeug für Bergekissen	nach Einsatzzeit
	165,00 EUR/Std

Hebekissen (zum Anheben von Schwerlastfahrzeugen)	pro Bergungseinsatz
	200,00 EUR

Bergekissen (mind. drei Stück)	pro Bergungseinsatz
	1.200,00 EUR

Fangkissen/Catch-Bags (mind. drei Stück)	pro Bergungseinsatz
	1.100,00 EUR

Stand- und Verwahrgebühren für den Pkw-Auftragsbereich und den Lkw-Auftragsbereich Gesamte Bundesrepublik Deutschland

Alle Verrechnungssätze sind statistische Mittelwerte (\emptyset)

- in EUR pro Std., EUR pro Kilometer oder EUR pro Kalendertag
- inkl. Hakenlastversicherung
- ohne gesetzl. Mehrwertsteuer

Alle Stand-, Unterstell- bzw. Verwahrgebühren beziehen sich jeweils auf Kalendertage.

	Freigelände/Hof	Halle/Garage
Zweiräder	5,50 EUR/Tag	8,00 EUR/Tag
Pkw, Pkw-Anhänger oder Fahrzeuge in Pkw-Größe	10,00 EUR/Tag	13,00 EUR/Tag
Wohnanhänger, Wohnmobile, Lieferwagen, Kleinbusse oder Fahrzeuge in deren Größe	12,00 EUR/Tag	17,00 EUR/Tag
Lkw, Anhänger, Zugmaschinen oder Fzg. in deren Größe	20,00 EUR/Tag	27,00 EUR/Tag
Sattelaufleger, Omnibusse oder Fzg. in deren Größe	25,00 EUR/Tag	35,00 EUR/Tag
Komplette Hänger oder Sattelzüge	35,00 EUR/Tag	50,00 EUR/Tag

Personalkosten

für den Pkw-Auftragsbereich und den Lkw-Auftragsbereich
Gesamte Bundesrepublik Deutschland

Alle Verrechnungssätze sind statistische Mittelwerte (ø)

- in EUR pro Std.
- ohne gesetzl. Mehrwertsteuer

Personalzuschläge für Überstunden, Nacht-, Sonn- und Feiertagsarbeit werden in Form von prozentualen Zuschlägen gesondert berechnet.

Den VBA-Betrieben wird empfohlen, sich an die branchenüblichen Überstundenstaffelungen anzugliedern. Diese sind nach der aktuellen Preis- und Strukturumfrage folgendermaßen aufgegliedert (laut Mitgliederbeschluss vom 04.05.07):

Normale Arbeitszeit an Werktagen:	07.00–16.30 Uhr
Überstunden/Mehrarbeit:	16.30–20.00 Uhr (+25%)
Nachtarbeit:	20.00–07.00 Uhr (+50%)
Samstagsarbeit:	07.00–12.00 Uhr (+25%) 12.00–24.00 Uhr (+50%)
Sonn- und Feiertagsarbeit:	00.00–24.00 Uhr (+100%)

	Pkw-Auftragsbereich	Lkw-Auftragsbereich
Bergungsleiter	—	85,00 EUR/Std
Fahrpersonal	60,00 EUR/Std	68,00 EUR/Std
Bergungs- und Abschleppfachkraft	64,00 EUR/Std	70,00 EUR/Std
Hilfskraft	50,00 EUR/Std	50,00 EUR/Std

1) Als Bergungs-/Abschleppfachkraft wird bei Streitigkeiten vor Gericht **in der Regel** nur anerkannt, wer nachweislich ca. 5 Jahre auf diesem Fachgebiet tätig gewesen ist bzw. entsprechende Fachlehrgänge nachweisen kann.

2) Die Kosten für das Personal sollten in den Stundenverrechnungssätzen der Einsatzfahrzeuge enthalten sein.

Außerordentlicher Büroaufwand

Gerechtfertigt bei Leistungen außerhalb der üblichen Geschäftszeiten

Verrechnungssatz in EUR pro 1/4 Std.

Außerordentlicher Büroaufwand	20,00 EUR
Dokumentation einer umfangreichen Bergerechnung	20,00 EUR

Die Bedeutung der einzelnen Institutionen für die Auftragsvergabe/Auftragsvermittlung der VBA-Mitgliedsunternehmen

Die wichtigsten Institutionen für das Bergungs- und Abschleppgewerbe

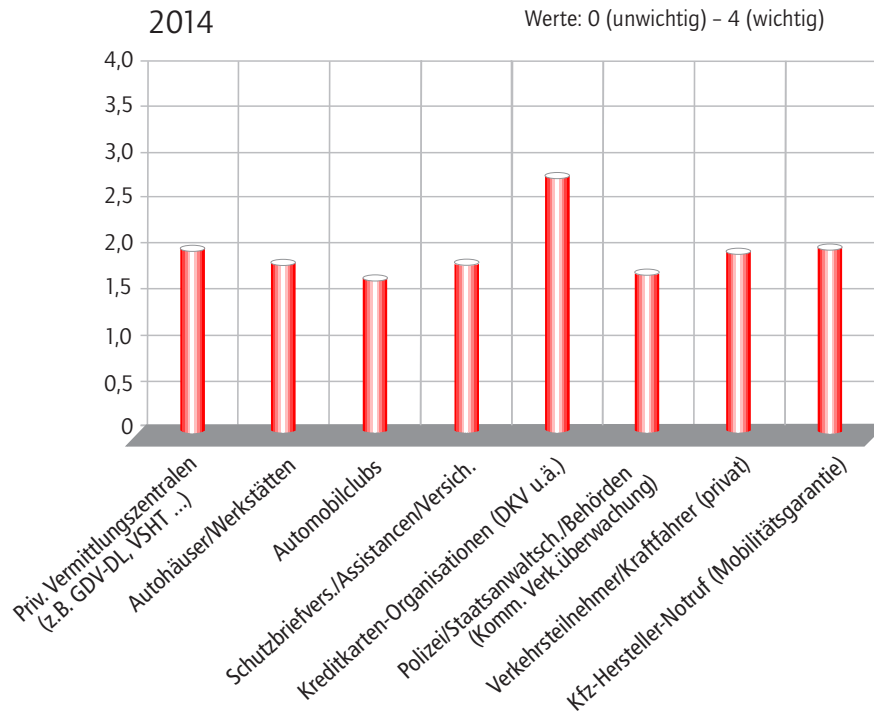

Feste Vertragsverhältnisse bzw. vertragsähnliche Bindungen

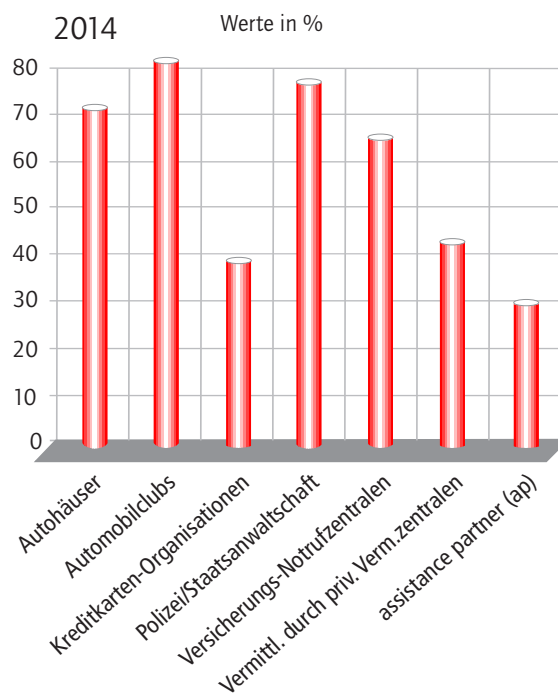

Welche Automobilclubs?

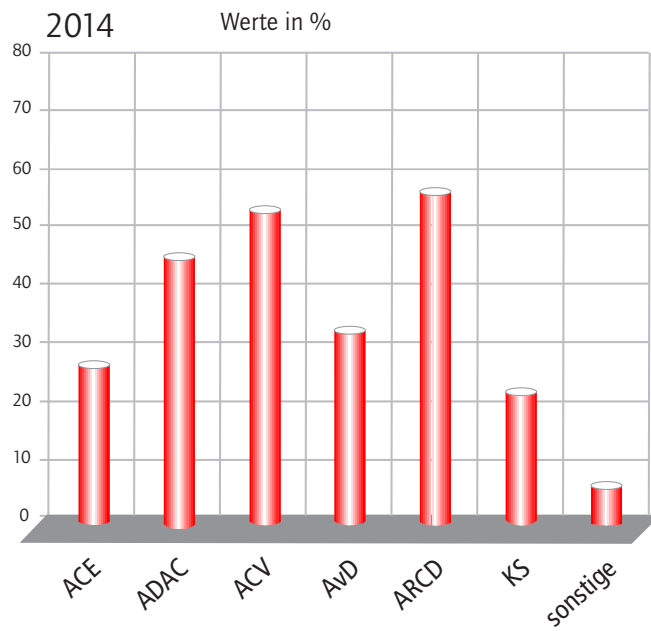

Welche Versicherungs-Notrufzentralen?

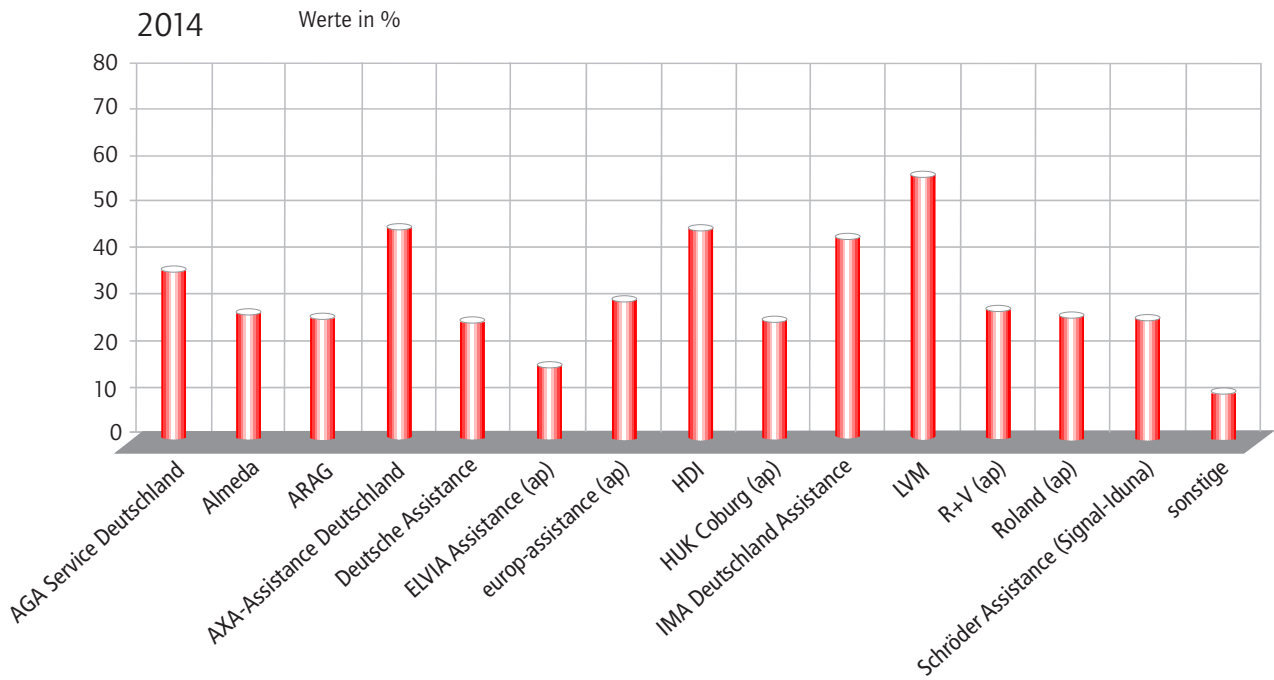

Welche Abrechnungssysteme?

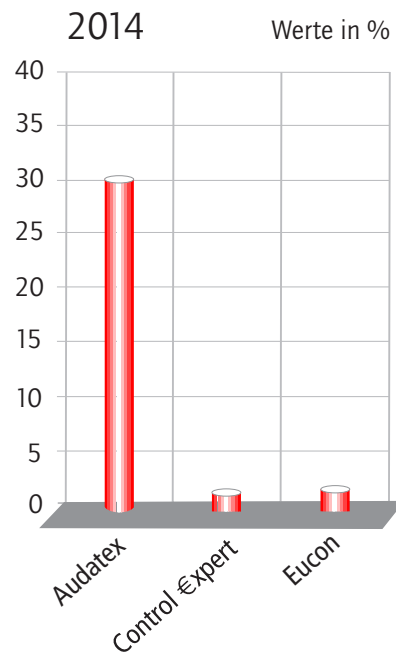

Abrechnung der Einsatzzeiten

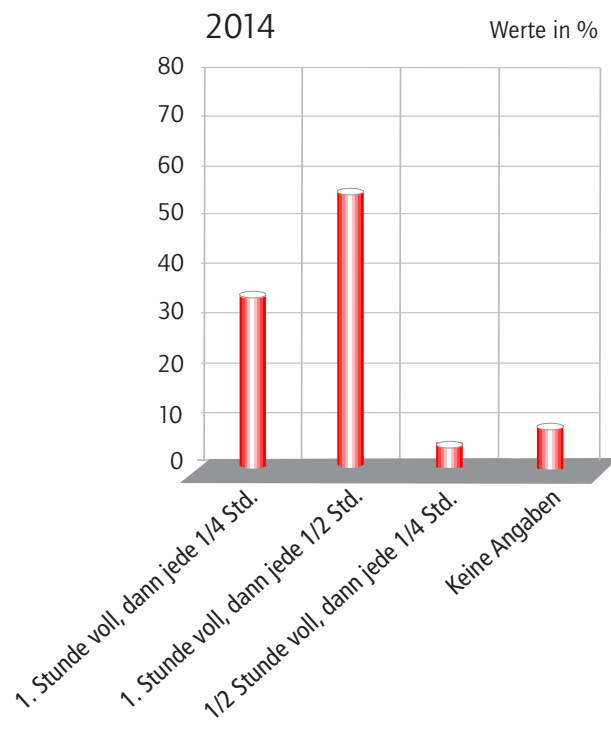

Gewerbliche Aktivitäten der VBA-Mitgliedsunternehmen (Jahresvergleich)

